CAMPUS 02 GRAZ
FACHHOCHSCHULE DER WIRTSCHAFT

BACHELORSTUDIUM

RECHNUNGSWESEN & CONTROLLING

VOLLZEIT & BERUFSBEGLEITEND

FACTS

6 SEMESTER

VOLLZEIT & BERUFSBEGLEITEND

Berufsbegleitend: Ideal für Berufstätige, die sich weiterentwickeln wollen sowie für MaturantInnen ohne berufliche Erfahrungen, die erst während des Studiums in die Berufswelt einsteigen.

ABSCHLUSS:

Bachelor of Arts in Business, BA

BESTE BERUFS CHANCEN

Eine hohe Nachfrage der Wirtschaft führt zu Jobangeboten bereits während des Studiums oder nach dem Praktikum.

GO INTERNATIONAL

- **Studienreisen** und **Sprachreisen**
- 1/3 der Lehrveranstaltungen **in Englisch**
- **Berufspraktikum** im In- oder Ausland
- **Gastvorträge** internationaler FachexpertInnen

SCHWERPUNKTE

RECHNUNGSWESEN + CONTROLLING

Studierende erwerben betriebswirtschaftliche Kompetenzen sowie fachspezifisches Wissen in den Bereichen Rechnungswesen, Controlling und Wirtschaftsrecht. Durch Pflichtwahlmodule kann darauf aufbauend eine Vertiefung gewählt werden.

VORAUSSETZUNGEN

- die allgemeine Hochschulreife oder
- die Ablegung einer geeigneten Studienberechtigungsprüfung
- oder eine facheinschlägige berufliche Qualifikation (Lehre etc.) mit Zusatzprüfungen

KOSTEN: 363,36 Euro/Semester zuzüglich ÖH-Beitrag (dzt.: € 19,20) für EU-/EWR-BürgerInnen

Genauere Infos für Staatsangehörige außerhalb der EU und mögliche Studienbeihilfen finden Sie auf www.campus02.at/international

FAKTEN ZUM STUDIUM

Faktenblatt

	A	B	C
01		**VOLLZEIT**	**BERUFSBEGLEITEND**
02	**Wochen / Semester**	15	18
03	**Studienbetrieb**	Mo.–Do., 08.30–16.15 *	Fr. 13.45–21.30 & Sa. 08.00–16.00 **
04	**Studienbeginn**	Anfang Oktober	Mitte September
05	**Berufspraktikum**	12 Wochen im 6. Semester	Anrechnung möglich
06	**Genehmigte Studienplätze**	35	35
07	**ECTS**	180 Credits	180 Credits
08			

* Einzelne Termine am Freitag oder Samstag möglich.
** Einzelne Abendtermine unter der Woche möglich.

Der Weg zum Studium beginnt mit einem Klick. Einfach auf www.campus02.at informieren und bewerben.

WIR BILDEN DIE WIRTSCHAFT VON MORGEN

STUDIUM UND BERUFSLEBEN DIREKT VERBUNDEN

Gemeinsam mit Lehrenden aus namhaften Unternehmen und Ihren Captains begleiten wir Sie auf Ihrem akademischen Bildungsweg. Wissenschaft trifft Wirtschaft: Was Sie an theoretischem Fachwissen erwerben, findet über Projekte für Unternehmen direkt Eingang in die Praxis. Das sichert Ihnen den unmittelbaren Kontakt zum Berufsleben. Unabhängig, ob Sie Berufsbegleitend oder Vollzeit studieren, steigen Sie in ein Netzwerk aus Studierenden, Lehrenden, Forschenden und Unternehmen ein, das ein gemeinsames Ziel hat: Nachhaltigen Erfolg in der Wirtschaft.

WIRTSCHAFTLICHER ERFOLG

BESTIMMT SICH IM RECHNUNGSWESEN & CONTROLLING

Kaum ein Berufsfeld besitzt so einen großen Einfluss auf Managementprozesse und Entscheidungen in einem Unternehmen wie das Rechnungswesen & Controlling. Geht es zum Beispiel darum, eine Investition zu beurteilen oder finanzielle Risiken zu identifizieren – die Entscheidungsvorbereitung für die Führungsebene liegt genau in dieser Abteilung. In diesem Arbeitsbereich tragen Sie maßgeblich zum Unternehmenserfolg bei. Der Bedarf an ExpertInnen in diesem Gebiet ist nach wie vor ungebrochen.

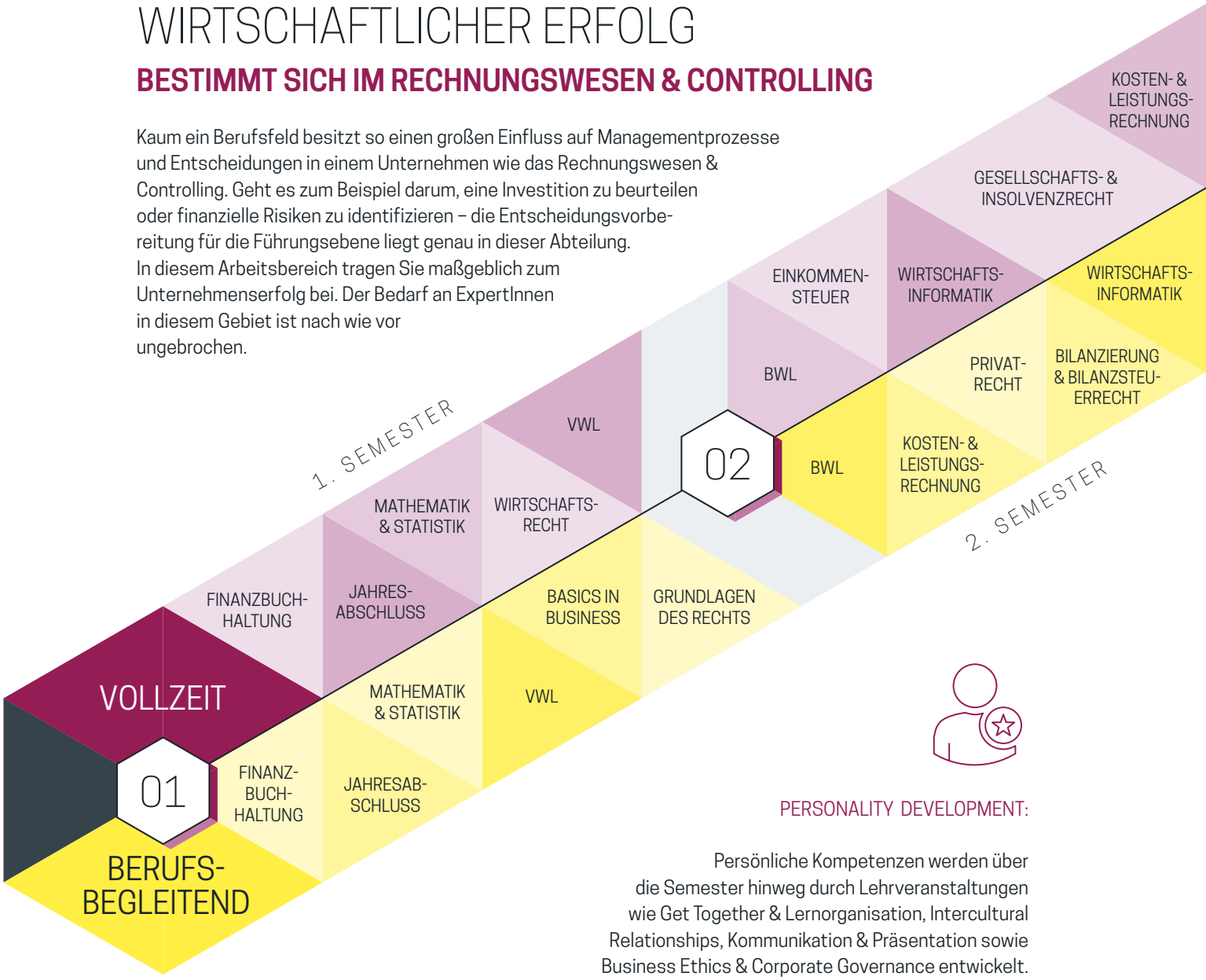

PERSONALITY DEVELOPMENT:

Persönliche Kompetenzen werden über die Semester hinweg durch Lehrveranstaltungen wie Get Together & Lernorganisation, Intercultural Relationships, Kommunikation & Präsentation sowie Business Ethics & Corporate Governance entwickelt.

RECHNUNGSWESEN → CONTROLLING → STEUERUNG → UNTERNEHMENSERFOLG

Studierende erwerben im betriebswirtschaftlich ausgerichteten Studium Rechnungswesen & Controlling das benötigte Know-how beginnend bei den Grundlagen der beiden Disziplinen. Darauf aufbauend kann zwischen der Vertiefung Rechnungswesen & Steuern oder Controlling & Corporate Finance gewählt werden. Projekte mit Unternehmen bieten zusätzlich die Möglichkeit, das Gelernte in die Praxis umzusetzen. Um dem internationalen Aspekt Rechnung zu tragen, wird ein Drittel der Lehrveranstaltungen in Englisch abgehalten. Zur Unterstützung der fremdsprachlichen Kenntnisse erhalten die Studierenden in den ersten vier Semestern eine Business English Ausbildung und legen im 4. Semester die BEC Vantage Prüfung ab.

Mehr Infos finden Sie auf unserer Website
www.campus02.at/rwc

TÄTIGKEITSBEREICHE

- Controlling
- Steuerberatung
- Wirtschaftsprüfung
- Unternehmensberatung
- Strategisches Management
- Unternehmensführung
- Investor Relations
- Risikomanagement
- Interne Revision
- Selbstständige/r Unternehmer/in
- Externes und internes Rechnungswesen

INFO LOUNGES

Treffen Sie Studierende!

Das Team der Studienrichtung stellt gemeinsam mit Studierenden alles Wissenswerte rund um das Bachelorstudium vor und freut sich auf Ihre Fragen. Aktuelle Termine und Anmeldung zu den Info-Lounges unter www.campus02.at

BERUFE MIT ZUKUNFT

Durch die praxisbezogene und breit gefächerte Ausbildung eröffnen sich für AbsolventInnen hervorragende Karrieremöglichkeiten in sämtlichen Branchen – sowohl auf nationaler als auch internationaler Ebene.

- SteuersachbearbeiterIn oder RevisionsassistentIn in einer Wirtschaftstreuhandkanzlei
- Junior Analyst oder AssistentIn in der Unternehmensberatung
- Fachkraft im Unternehmens- und/oder Konzernrechnungswesen
- AssistentIn der Abteilungs- oder Bereichsleitung
- Junior ControllerIn

„Der Wunsch nach einer praxisorientierten akademischen Ausbildung führte mich zur FH CAMPUS 02. Am meisten schätze ich die Lehrenden aus diversen Bereichen der Wirtschaft, die uns eine ideale Mischung aus Theorie und Praxis vermitteln."

Franz Huber, BA
Bachelor-Absolvent berufsbegleitend,
Rechnungswesen & Controlling

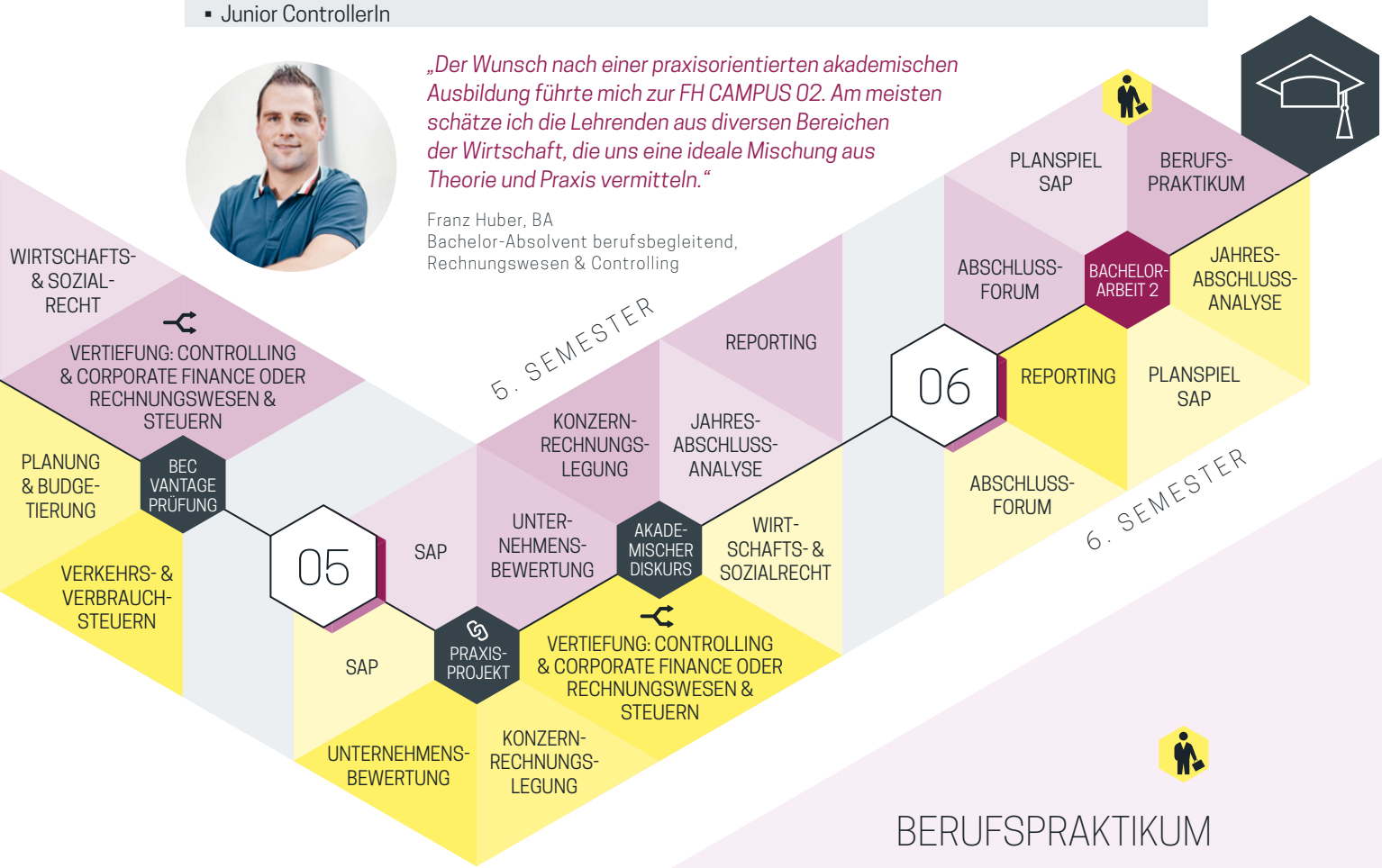

BERUFSPRAKTIKUM

Vollzeit-Studierende absolvieren im 6. Semester das Berufspraktikum im Ausmaß von 12 Wochen (mind. 30 Arbeitsstunden pro Woche) im In- oder Ausland.

Für **berufsbegleitend** Studierende erstreckt sich der Berufspraktikumszeitraum über das gesamte Studium. Bei facheinschlägig berufstätigen Studierenden kann das Praktikum angerechnet werden.

Projekte mit Unternehmen

Fachliche Wahlmöglichkeiten für die Schwerpunkte Rechnungswesen oder Controlling

BEWERBUNG LEICHT GEMACHT

01 Online-Registrierung unter www.campus02.at

02 Schriftlicher Aufnahmetest

03 Einreichung weiterer Bewerbungsunterlagen

04 Aufnahmegespräch mit der Kommission

Bewerbungsfrist: Ende Juni

CAMPUS 02 GRAZ
FACHHOCHSCHULE DER WIRTSCHAFT

Weitere Informationen:
Vanessa Wagner
CAMPUS 02 Fachhochschule der Wirtschaft
Studienrichtung Rechnungswesen & Controlling
Körblergasse 126, 8010 Graz
+43 316 6002-803
vanessa.wagner@campus02.at

NACH DEM BACHELORSTUDIUM

MASTERSTUDIUM RECHNUNGSWESEN & CONTROLLING

Das berufsbegleitende Masterstudium bildet Führungskräfte in den Bereichen Rechnungswesen, Controlling und Finanzen aus, welche das Management bei der Planung und Steuerung des Unternehmens unterstützen.

Organisationsform: Berufsbegleitend
Abschluss: Master of Arts in Business (MA)
Dauer: 4 Semester / 120 ECTS